

MODULARIO
F. n. 486

MINISTERO DELLE FINANZE

DIREZIONE GENERALE DEL CATASTO E DEI SERVIZI TECNICI ERARIALI

Mod. A (Nuovo Catasto Edilizio Urbano)

Lire
300

16 NUOVO CATASTO EDILIZIO URBANO

(R. DECRETO-LEGGI 13 APRILE 1998, N. 43)

Planimetria dell'immobile situato nel Comune di FAUGLIA Via CASAVERRI

Ditta AZEJDA JERZJ. EDILIZIA RESIDUA PER L'EDIFICIO - COMUNE DI FAUGLIA PER L'AREA

Allegata alla dichiarazione presentata all'Ufficio Tecnico Erariale di PISA

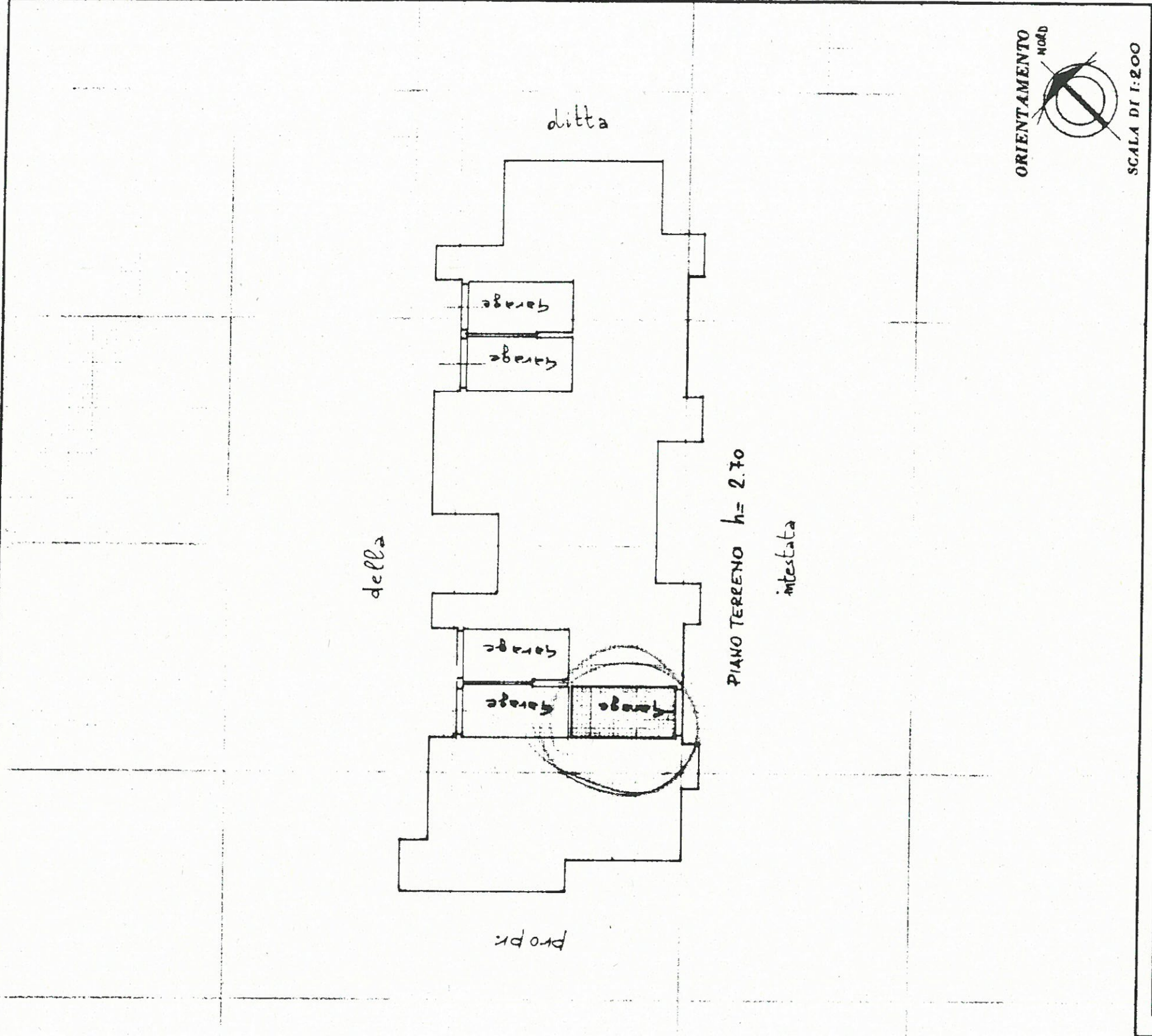

SPAZIO RISERVATO PER LE ANNOTAZIONI D'UFFICIO

DATA
PROT. N°

FOGLIO 22
MAPPALE 731
SUB. 17

Completato dal GEOMETRA
LIO LORENZETTI

Iscritto all'Albo de I.A.C.P.
della Provincia di PISA

DATA 10 novembre 1989

Firma: